Beratungs- und Förderangebote der NRW.BANK

Guido Hellmer und Dr. Kai Pflanz | 21. September 2023

NRW.BANK
Wir fördern Ideen

Die NRW.BANK auf einen Blick

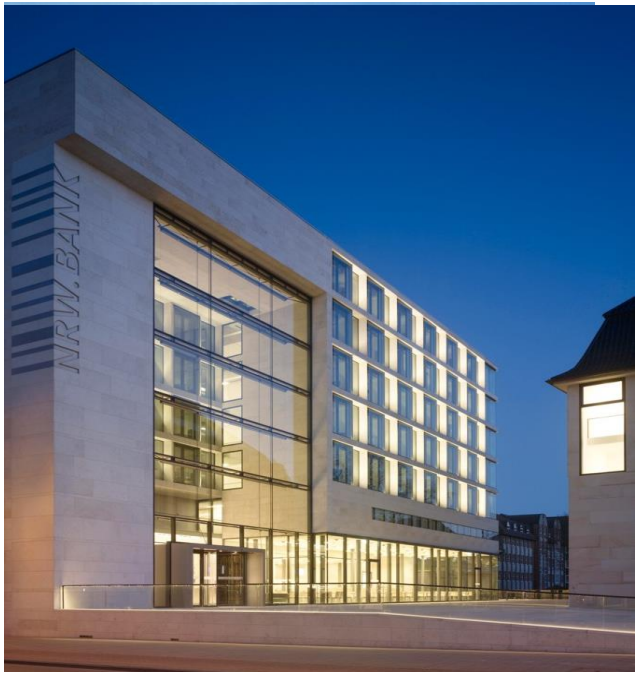

- Förderbank für Nordrhein-Westfalen
- Größte Landesförderbank
- Eigentümer: Land NRW (100%)
- Haushaltsunabhängig
- Wettbewerbsneutral
  - Partner der Banken und Sparkassen
  - Hausbankenprinzip

Förderziele im Überblick

Eigenkapitalstärkung

Bereitstellung von Risikokapital, z. B. in einer frühen Unternehmensphase

Stärkung der Eigenkapitalbasis z. B. bei Wachstumsvorhaben

Kreditoptimierung

Günstige Zinsen

Lange Laufzeiten und Zinsbindungen

Beratung

Finanzierungs- und förderorientiert

Blick auf Land, Bund, EU

Kontakt zu Netzwerkpartnern

Risikoteilung

Schonung des Kreditspielraums der Hausbank

Übernahme von Risiken

Beratungsangebot der NRW.BANK

Gründung Nachfolge | **Wachstum** | **Digitalisierung Innovation** | **Auslands-vorhaben** | **Vorbereitung Bankgespräch**

Team	Beratungsinhalte	Primäre Zielgruppe
Förderberatung	- Vorhabens- und förderprogrammbezogene Einzelberatungen an Fördersprechtagen	- Hausbanken/ Multiplikatoren
EU- und Außenwirt-schaftsförderung	- Förder-/Finanzierungsinstrumente für außenwirtschaftliche Aktivitäten - weltweites Kontaktnetz Enterprise Europe Network	- Fördernehmer
Beratungscenter Wirtschaftsförderung	- Zuschüsse für Gründung, Innovation/Digitalisierung und Ressourceneffizienz/Umweltschutz - Förderorientierte Einzelberatungen - Vorbereitung auf Finanzierungsgespräche	- Fördernehmer/ Multiplikatoren/ Netzwerke
Venture Center	- Einzelcoaching/Betreuung mit Fokus Hochschulausgründungen & Start-ups	- Fördernehmer
Win Business Angels Initiative	- Matching-Plattform für Business Angels und Start-ups	- Fördernehmer

NRW.BANK Extranet

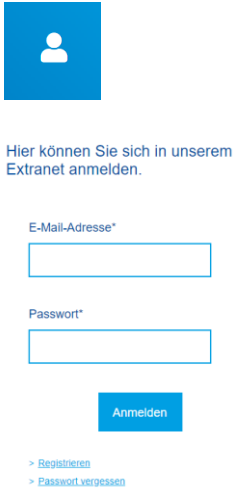

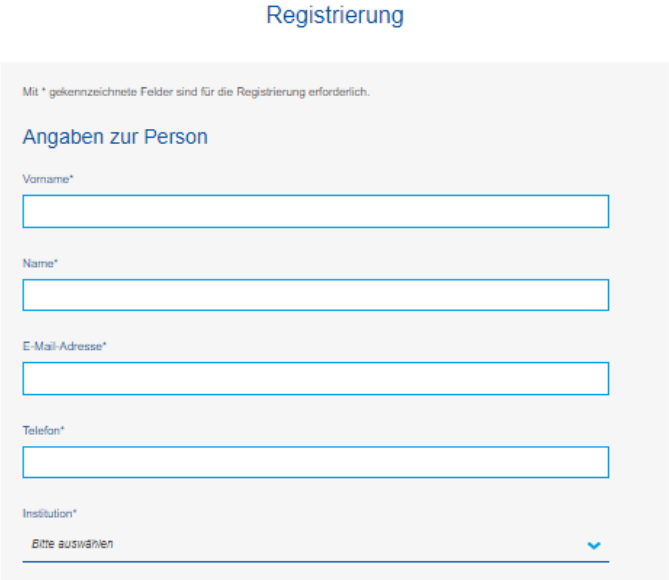

Internet-Adresse

www.nrwbank.de/benutzerformular/registrierung.html

Vorteile

- Rundschreiben
- Konditionenübersicht
- Formulare und Merkblätter
- Produktsuche
- u.v.m.

NRW.BANK

Förderung landesweit möglich

Zuschussförderung in der Region

Regionales Wirtschaftsförderungsprogramm NRW – Beratungskosten

Zielgruppe	- Gewerbliche KMU > 5 Jahre mit Sitz in NRW (keine Freiberufler) - Branchenausschlussliste und Positivliste
Förder-voraussetzungen	- Zuschuss für die Inanspruchnahme externer, qualifizierter Beratungsdienstleistung - Entscheidung im pflichtgemäßen Ermessen im Rahmen verfügbarer Haushaltsmittel
Gegenstand der Förderung	- Betriebswirtschaftliche und organisatorische Beratungsdienstleistungen
Rahmen-Bedingungen	- Zuschuss für max. zwei Phasen (jeweils max. 10 Tagewerke) - Förderbare Kosten max. 1.500 € pro Tagewerk (max. 15.000 € je Phase) - Zuschuss 50 % förderbare Beratungskosten (je Phase)
Besonderheiten	- Nur eine Antragstellung innerhalb von 5 Jahren möglich - Ausnahme: erneute Beratung im Kontext außergewöhnlicher Umstände

Zinsvergleich (Stand 19.09.2023)

Ausgewählte Kreditprogramme Ratendarlehen (Preisklasse A in nom. % p. a.)

Laufzeit / Zinsbindung	5 / 5	10 / 10	20 / 10	15 / 15	20 / 20	25 / 25
NRW.BANK.Universalkredit	4,42	4,28		4,52	4,76	-
NRW.BANK.Gründung und Wachstum [junge Unternehmen; Normalgebiet]	**3,66**	**3,54**	**3,70**	-	-	-
NRW.BANK.Gründung und Wachstum [etablierte Unternehmen; Normalgebiet]	**3,86**	**3,74**	**3,85**	-	-	-
NRW.BANK.Digitalisierung und Innovation	**2,92**	**2,78**	-	-	-	-
NRW.BANK.Elektromobilität	**2,92**	**2,78**	-	-	-	-
NRW.BANK.Effizienzkredit	**2,92**	**2,78**	-	-	-	-

Transformation

Förderprogramme - was passt am besten?

Seit 15.05.2023: noch höhere Zinssubvention

Plane ich Digitalisierungsmaßnahmen? ODER Ist meine Investition für mich neuartig/innovativ?	Bringt meine Ersatzinvestition Effizienzgewinne?	Investiere ich in emissionsfreie Mobilität?
NRW.BANK.Digitalisierungs- und Innovationskredit Innovation in Unternehmen 1. Neue Produkte 2. Neue Produktionsverfahren 3. Verbesserung bestehender Produkte und Verfahren Digitalisierungen in Unternehmen 1. Digitale Produktion und Verfahren 2. Digitale Produkte 3. Digitale Strategie	**NRW.BANK. Effizienzkredit** Ersatzinvestitionen zur 1. Steigerung der Energieeffizienz (20 %) 2. Steigerung der Ressourcen-effizienz (2%) NEU 3. Reduzierung der Lärm- oder Schadstoffemissionen (10 dB(A) bzw. 10 % 4. Grüne Technologien NEU	**NRW.BANK. Elektromobilität** Investitionen in die emissionsfreie Zukunft, u.a. 1. Erwerb von Elektro-/ Brennstoffzellen- und Wasserstofffahrzeugen 2. Ladeinfrastruktur 3. F&E-Vorhaben

- Stark zinssubventionierte Darlehen
- Laufzeiten: bis zu 10 Jahre mit analoger Zinsbindungsdauer
- Kombination verschiedener Umweltförderungen möglich
- Optionale Haftungsfreistellungen in allen Programmen

Innovations- & Digitalisierungsförderung

NRW.BANK.Digitalisierung und Innovation

Zielgruppe	- Freiberufler, gewerbliche Unternehmen ohne Alters- und Größenbeschränkung

Einsatzbereich	- Vorhaben im Bereich Digitalisierung
	- Innovative Vorhaben, für den Investor neuartig:
	  - Einführung neuer Produkte und Produktionsverfahren
	  - Verbesserung bestehender Produkte/Verfahren

Rahmenbedingungen	- Volumen: i. d. R. max. 10 Mio. € - Laufzeit/Tilgungsfreijahre: 3/0; 5/0-1; 7/0-1; 10/0-1; 3 endf. - Zinsbindung: analog Laufzeit - Bereitstellungsprovision: 0,15% p. M., 6 M. nach Zusage
Besonderheiten	- Optional Haftungsfreistellung (50 %)

NRW.BANK

Innovations- & Digitalisierungsförderung

NRW.BANK.Digitalisierung und Innovation

Digitalisierungsvorhaben

Investitionen in die Veränderung von **<u>Prozessen</u> im Unternehmen**

Bereiche:

→ Digitale Produktion und Verfahren

→ Digitale Produkte

→ Digitale Strategie und Organisation

Innovationsvorhaben

Investitionen in **für das Unternehmen <u>neuartige</u>** Produkte und Verfahren

→ Aufnahme neuer, technologisch fortschrittlicher Produkte

→ Einführung neuer, technologisch fortschrittlicher Produktionsverfahren

→ wesentliche Verbesserung bestehender Produkte und Verfahren

Innovations- & Digitalisierungsförderung

NRW.BANK.Digitalisierung und Innovation

Digitalisierungsvorhaben

Digitale Produktion und Verfahren €

- ☐ Integration von digitalen Schnittstellen/ Workflows zur medienbruchfreien Datendurchgängigkeit über verschiedene IT-Systeme zur vollumfänglichen Vernetzung der Ressourcenplanung und Produktionssysteme; auch mit Lieferanten und Kunden
- ☐ Einführung von Mensch-Maschinen-Interaktion in der Produktion
- ☐ Integration mobiler Betriebsgeräte in die Produktionssteuerung, Vernetzung von Geräten, Neueinbindung von Hardware
- ☐ Aufbau der Infrastruktur für die Erhebung und Analyse großer Datenmengen (z. B. Big Data-Anwendungen, KI, Data Science, Data Analytics)

Digitale Produkte €

- ☐ Aufbau von digitalen Plattformen (Software)
- ☐ Entwicklung produktbegleitender Software und/oder Anwendersteuerungssoftware (Apps etc.)
- ☐ Entwicklung und/oder Anwendung von (digitalen) Standards und Normen
- ☐ Entwicklung datenbasierter Dienstleistungen (z. B. Fernwartung)

https://www.nrwbank.de/de/foerderung/foerderprodukte/15914/nrwbank-digitalisierung-und-innovation.html

→ **Formulare und Merkblätter**

Digitale Strategie und Organisation €

- ☐ Entwicklung einer umfassenden Digitalisierungsstrategie
- ☐ Initialisierungsaufwand für die Nutzung von Cloudtechnologien
- ☐ Entwicklung und Implementierung eines IT- und/oder Datensicherheitskonzepts
- ☐ Entwicklung und Implementierung eines digitalen Kommunikationskonzepts
- ☐ Alle betrieblichen Weiterbildungsmaßnahmen im Bereich der Digitalisierung
- ☐ Einführung digitaler Vertriebskanäle inkl. Aufbau des elektronischen Handels unter Verwendung mobiler Betriebsgeräte (mobile e-commerce)
- ☐ Kosten, die im Zusammenhang mit Unternehmenskooperationen (insbesondere zwischen Start-ups und etablierten Unternehmen) entstehen (z. B. Anwaltskosten)

Innovationsvorhaben €

- ☐ Aufnahme neuer, technologisch fortschrittlicher Produkte in das Produktionsprogramm
- ☐ Einführung neuer, technologisch fortschrittlicher Produktionsverfahren
- ☐ Wesentliche Verbesserung bestehender Produkte und Verfahren

Gesamtinvestition (= Summe Investitionsplan) 0,00 €

Innovations- & Digitalisierungsförderung

NRW.BANK.Digitalisierung und Innovation

Vorhabensbeschreibung

Kurze verbale Beschreibung des Digitalisierungs- und/oder Innovationscharakters des geplanten Vorhabens für das antragstellende Unternehmen (ggf. auf gesondertem Blatt, höchstens eine DIN-A4-Seite), durch eine Darstellung der Ist-Situation und der Soll-Situation. Es sind keine Gutachten, Exposés bzw. Auftragsbestätigungen einzureichen.

Investitions- und Finanzierungsplan der Gesamtmaßnahme (in €)

In- und ausländische Umsatzsteuerbeträge können nicht mitfinanziert werden, wenn der Antragsteller vorsteuerabzugsberechtigt ist. Bitte geben Sie in diesem Fall bei den Angaben zu Ihrem Finanzbedarf nur die jeweiligen Nettobeträge an.

In den folgenden Angaben ist eine deutsche und/oder ausländische Umsatz-/Mehrwertsteuer enthalten:

☐ Ja ☐ Nein

Investitionsplan		Finanzierungsplan	
Gewerbliche Gebäudeinvestitionen	€	Eigene Mittel	€
Maschinen/Geräte/Non-IT-Investitionen	€	Zuschuss	€
IT-Hardware	€	NRW.BANK.Digitalisierung und Innovation	€
Software	€	weitere Fördermittel	€
externe Beratungskosten	€	Bankdarlehen	€
Personalkosten	€	Kontokorrentlinien	€
Sonstige	€	Sonstige	€

Umweltschutzförderung

NRW.BANK.Effizienzkredit

Zielgruppe	- **Freiberufler** und Unternehmen ohne Größenbeschränkung - Investitionsort NRW
Einsatzbereich	- **Ersatzinvestitionen** zur Verbesserung von Energie- bzw. Ressourceneffizienz, Lärmschutz und Luftreinhaltung - Steigerung **Energieeffizienz** i. d. R. um 20% - Steigerung **Ressourceneffizienz** i. d. R. um 2% NEU - Reduzierung **Lärm** um mind. 10 db(A) - Reduzierung **Schadstoffausstoß** um 10% - Grüne Technologien NEU

NRW.BANK

Umweltschutzförderung

Änderungen zum 01.06.2023

NRW.BANK.Effizienzkredit

Ergänzung der bestehenden Verwendungszwecke

- Förderung von gebrauchten Anlagen ist zukünftig möglich, sofern die geforderten Effizienzwerte erreicht werden
- Die Modernisierung bzw. Generalüberholung von Anlagen zur Verbesserung der Effizienzwerte ist ebenfalls förderfähig

Neue Verwendungszwecke „Grüne Technologien“

- Wasserstoffeinsatz: Vorhaben zum Einsatz von (klimaneutral erzeugtem) Wasserstoff
- Kohlenstoffmanagement
- Elektrifizierung & erneuerbare Wärme: Anlagen zur Umwandlung elektrischer Energie in Prozesswärme/-kälte, Einsatz von erneuerbarer Wärme (z.B. Solarthermie)

Einführung eines optionalen Tilgungsfreijahrs in allen Laufzeitvarianten

Umweltschutzförderung

NRW.BANK.Effizienzkredit

I. Verwendungszweck/Fördergrundlage
(Bitte Zutreffendes ankreuzen. Nur eine Nennung ist möglich)

A. Energieeffizienz

- ☐ Steigerung der Energieeffizienz bei dem Betriebsteil oder dem (Teil-)Prozess, der verbessert beziehungsweise geändert werden soll, beträgt mindestens 20%
- ☐ Investive Maßnahme auf Basis einer geförderten Ressourceneffizienzberatung des Landesamtes für Natur- und Verbraucherschutzes NRW (LANUV)
- ☐ Investive Maßnahme in eine Abwasseranlage, die auf Basis einer Energieanalyse gemäß DWA A 216 (Arbeitsblatt der Deutschen Vereinigung für Wasserwirtschaft, Abwasser und Abfall zur Umsetzung des technischen Standards der Abwasseranlagen) durchgeführt wird
- ☐ Energieeffizienz-Maßnahme auf Basis eines zertifizierten Energiemanagementsystems nach DIN EN ISO 50001 oder auf Basis eines zertifizierten Umweltmanagement-Systems, zum Beispiel das Gütesiegel der EU, dem European Eco-Management and Audit Scheme (EMAS) oder DIN EN ISO 14001

B. Ressourceneffizienz

- ☐ Steigerung der Ressourceneffizienz (Wasser-/Abwassermaßnahme) bei dem Betriebsteil oder dem (Teil-)Prozess, der verbessert beziehungsweise geändert werden soll, beträgt mindestens 2%
- ☐ Steigerung der Ressourceneffizienz (Materialeinsparung) bei dem Betriebsteil oder dem (Teil-)Prozess, der verbessert beziehungsweise geändert werden soll, beträgt mindestens 2%
- ☐ Vorhaben auf Basis einer geförderten Ressourceneffizienzberatung des Landesamtes für Natur- und Verbraucherschutzes NRW (LANUV)
- ☐ Ressourceneffizienz-Maßnahme auf Basis eines zertifizierten Energiemanagementsystems nach DIN EN ISO 50001 oder auf Basis eines zertifizierten Umweltmanagement-Systems, zum Beispiel das Gütesiegel der EU, dem European Eco-Management and Audit Scheme (EMAS) oder DIN EN ISO 14001

C. Lärmschutz und Luftreinhaltung

- ☐ Lärmschutzmaßnahme, die zu einer Minderung des Geräuschpegels um mindestens 10dB (A) durch die Investition in eine neue Maschine/Fahrzeug führt
- ☐ Luftreinhaltungsmaßnahme, die zu einer Schadstoffminderung durch den Einsatz eines leichten Nutzfahrzeugs mit Euronorm 6 führt
- ☐ Luftreinhaltungsmaßnahme, die zu einer Schadstoffminderung durch den Einsatz eines schweren Nutzfahrzeugs mit Euronorm VI führt
- ☐ Luftreinhaltungsmaßnahme, die zu einer Schadstoffminderung durch den Einsatz mobiler Maschinen und Geräte gemäß 2.C.II.c des Merkblatts führt
- ☐ Luftreinhaltungsmaßnahme, die zu einer Schadstoffminderung durch den Einbau eines neuen Motors (Haupt- oder Hilfsmotor) bei Berufsbinnenschiffen gemäß 2.C.II.d des Merkblattes führt
- ☐ Luftreinhaltungsmaßnahme, die zu einer Schadstoffminderung durch die Nachrüstung eines Bestandsmotors bei Berufsbinnenschiffen gemäß 2.C.II.d des Merkblattes führt

NRW.BANK.Elektromobilität

für Investitionen in emissionsfreie Mobilität

Zielgruppe	- Gewerbliche Unternehmen und Freiberufler - Kommunale und gemeinnützige Unternehmen
Einsatzbereich	- Fahrzeuge ohne Verbrennungsmotor: Elektro-, Brennstoffzellen-, Wasserstofffahrzeuge (auch z.B. Elektrostapler und E-Bikes) - weitere Investitionen, z.B. Ladeinfrastruktur - Forschung und Entwicklung in der Elektromobilität
Rahmenbedingungen	- Volumen: max. 10 Mio. € - Laufzeit: 4 bis 10 Jahre - Zinsbindung: analog Laufzeit - Konditionen: höhere Zinssubvention
Besonderheiten	- beihilfefreie Varianten möglich

NRW.BANK

Beratungsangebot des BCW

Unsere Kompetenzen

- Banken- und Kreditexpertise
- Fördermittelexpertise zu Zuschüssen für Gründung, Nachhaltigkeit und Innovation/Digitalisierung
- Vernetzung im Fördernetzwerk

Unser Angebot

- Vorbereitung auf Finanzierungsgespräch
- Orientierungshilfe zu umfangreichem Förderangebot
- Vorträge bei Veranstaltungen und Schulungen
- Unterstützung des Landes z.B. NRW.Innovationspartner

Unsere Zielgruppen

- Kleine und mittlere Unternehmen
- Gründer, Start-ups und Unternehmens-nachfolge
- Multiplikatoren
- Land NRW

Vorbereitung von Fördernehmern auf das Finanzierungsgespräch aus Sicht einer Bank

Feedback für den Fördernehmer

- Einschätzung zur Vollständigkeit und Verständlichkeit der Unterlagen sowie zur Plausibilität der Zahlen
- Erläuterung möglicher kritischer Themen aus Banken-sicht
- Austausch über Stärken und Schwachstellen
- Aufzeigen möglicher Förderansätze zur Optimierung der Finanzierungsstruktur
- Auf Wunsch bei komplexen Finanzierungsstrukturen Erstellung eines individuell ausgearbeiteten Feedbacks

Orientierungshilfe zu Zuschuss-Fördermöglichkeiten

Start-ups

Innovation & Digitalisierung

Nachhaltigkeit

- Individuelle Recherche zu Zuschussprogrammen der EU, des Bundes und des Landes NRW für Start-ups und KMU
- Fokus auf drei inhaltliche Schwerpunktthemen
- Beispielhafte Förderansätze:
  - Forschung- und Entwicklungsvorhaben
  - Schaffung neuer Arbeitsplätze
  - Digitalisierungsvorhaben
  - Investitionen in Ressourcen- und Energieeffizienz
  - Unternehmensberatung

Landesprojekt
NRW.Innovationspartner

Ministerium für Wirtschaft,
Industrie, Klimaschutz und Energie
des Landes Nordrhein-Westfalen

9 Regionen
-
149 Partner

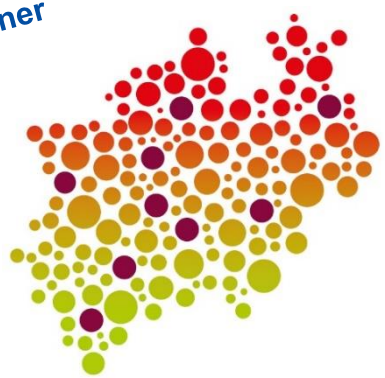

NRW.IP
NRW.INNOVATIONSPARTNER

Ziele

- Unterstützung bei der **Transformation** der mittelständischen Wirtschaft
- Arbeit an Fokusthemen gemeinsam mit den Akteuren vor Ort
- Konzeption und Umsetzung von Praxis-Workshops für NRW-Mittelstand (z. B. Makerthon und Mittelstands-Inkubator)
- Informationen zu Förderung und Finanzierung

Weitere Angebote

(Online-)Veranstaltungen zu den Themen des BCW

- Veranstaltungsreihe „Nachhaltig in die Zukunft“
- Regelmäßige NRW.BANK.Förderschau
- Weitere thematische (Online-)Veranstaltungen zu diversen Förderthemen

Kommende Veranstaltungen

- NRW.BANK.Seminare – Biodiversität, 7. November (Düsseldorf)
  www.nrwbank.de/seminare
- Nachhaltig in die Zukunft – Best Practices, 11. Januar 2024 (Düsseldorf)
  www.nrwbank.de/nachhaltig-zukunft

Fragen?

Danke für die Aufmerksamkeit!

Guido Hellmer
Förderberatung Westfalen
+49 251 91741-2435
guido.hellmer@nrwbank.de

Dr. Kai Pflanz
Beratungscenter Wirtschaftsförderung
+49 251 91741-2172
kai.pflanz@nrwbank.de

NRW.BANK
20 JAHRE FÖRDERUNG FÜR NRW

NRW.BANK
Wir fördern Ideen